中学３年生の皆様へ **オンライン冬期講習**のご案内

総合５教科「双方向オンラインコース」

- ☑信学会ゼミナール冬期講習をご自宅で受講いただくことができます。
- ☑Google Classroom を使った、信学会教師陣による５教科の「双方向授業」です。質問にも対応します。
- ☑専任チューターが「学習・進路相談」を担当します。

開講日・コース

12/28(火)～1/5(水)　全６日間　(12/31～1/2 は休み)

コース・時間			内容
中３	総合５教科 双方向オンライン (国・数・理・社・英) 開講時間【12:40～17:50】	応用コース	進学校への合格を目標に，応用力をつけたい皆さんのためのコースです。入試頻出問題を中心に，応用問題や発展問題にも挑戦し，数多くの問題演習を通じて実戦力を養います。
		標準コース	重要単元の要点整理を行った上で，問題を丁寧に解いて理解を深めるコースです。入試傾向に沿った，基礎～標準問題を中心に問題演習を行います。

納入金

コース	申込金	受講料	納入金合計
中３総合５教科双方向オンライン	2,000 円	31,000 円	33,000 円（26,500 円）

（納入金にはテキスト代，消費税など全て含みます。※一旦納入された納入金は，本会規定により原則として返金できません。）

申し込み方法【締切 12/21（火）】・授業参加の流れ

インターネットでのお申し込み

右の QR コードを読み取るか、またはタップして，申込フォームに進んで必要事項を入力し、送信してください。受付完了のメールが届きましたら、一週間以内に納入金を銀行振り込みにてお納めください。

※インターネットでのお申し込みの場合の銀行振込手数料は、保護者様のご負担となります。ご了承ください。

＊授業参加の流れ＊

受講料の入金 → Google アカウントの郵送 → 接続確認 → テキスト郵送 → 授業参加

窓口でのお申し込み

お近くの信学会ゼミナール(または信学会関係受付場所)の窓口にて申込書にご記入いただき、納入金(申込金と受講料)を添えてお申し込みください。校舎受付時間はホームページよりご確認ください。

＊授業参加の流れ＊

Google アカウントの郵送 → 接続確認 → テキスト郵送 → 授業参加

次の方は申込金 2,000 円免除

- 学習友の会会員
- 信学会幼稚園・保育園の卒園生
- 信学会の英会話・体育・ピアノ教室のびのび教室の修了生
- ３人以上での同時申し込み

次の方は（　）内の特別料金

- 信学会ゼミナール生
- 信学会個別スクール PASS 生
- 信学会ピアノ教室生

上記の特典は1つのみ適用させていただきます。お申し込みの際にお申し出ください。

接続確認とは？

ご家庭とチューターが Google Classroom を通して実際にオンラインでつながる機会を作るようお願いしています。約15分程度で行います。12/18(土)，21(火)，25(土)，27(月)を予定しています。

〈お問い合わせ〉
信学会学習支援事業部　TEL 026-228-6787
〒380-0836 長野市南県町 1003【受付】月曜～金曜　9:00～17:30

校舎で実施する講習会のご案内はこちらから！

信学会
zemi@shingakukai.org

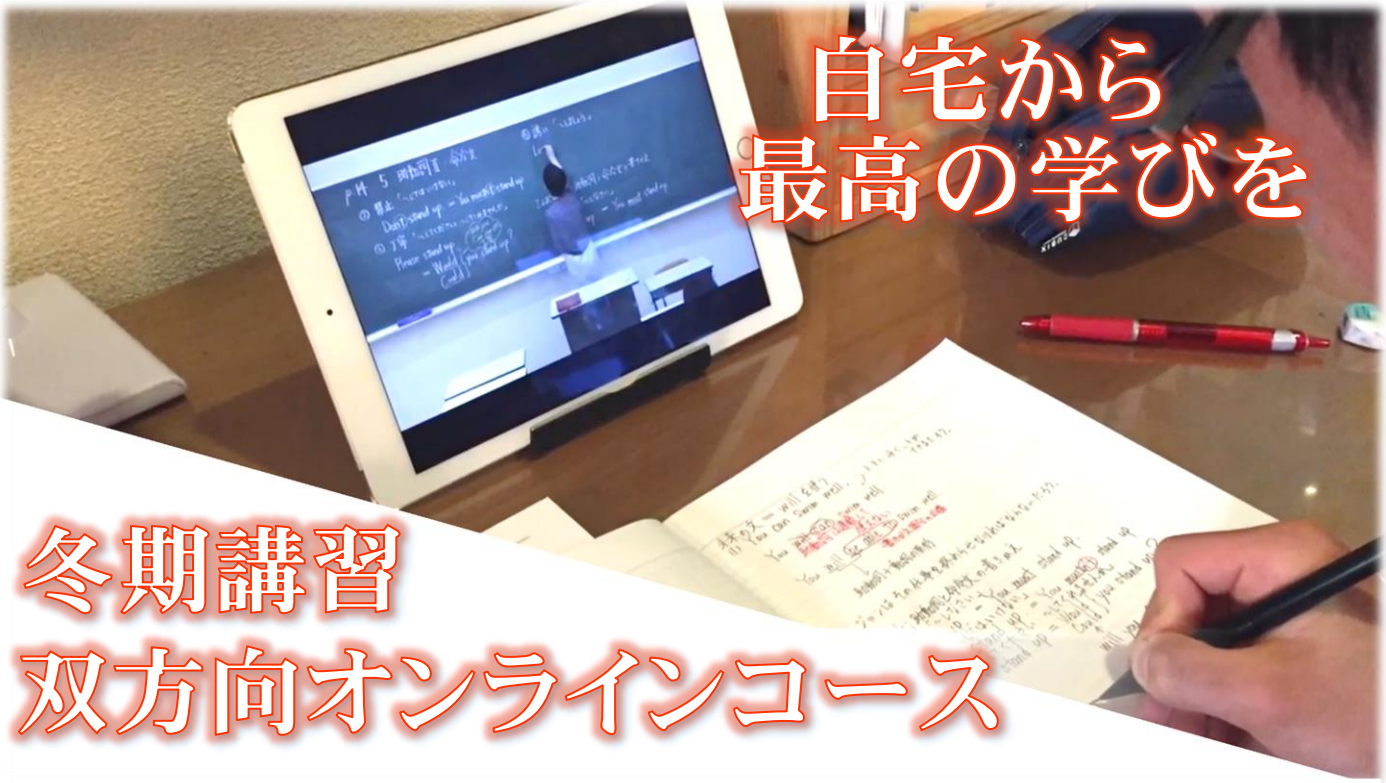

自宅から最高の学びを

冬期講習 双方向オンラインコース

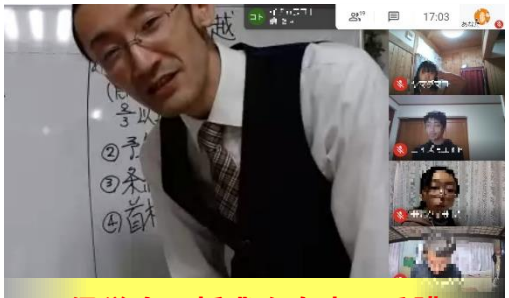

信学会の授業を自宅で受講
自分の机が教室に

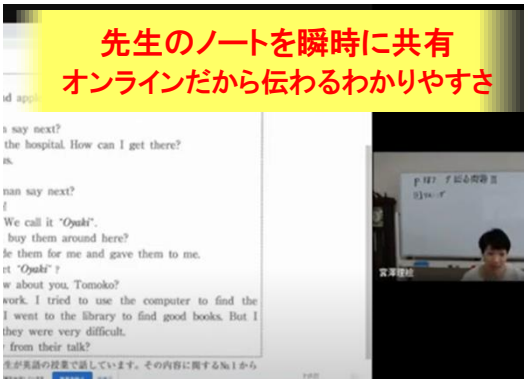

先生のノートを瞬時に共有
オンラインだから伝わるわかりやすさ

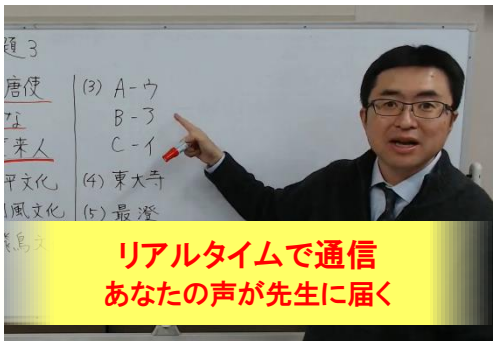

リアルタイムで通信
あなたの声が先生に届く

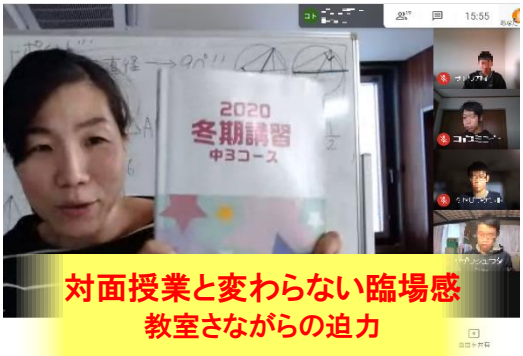

対面授業と変わらない臨場感
教室さながらの迫力

受講生に聞いた！
オンラインコースを
選んだ理由 BEST3

◆第1位◆
通う時間を省くことができるから

◆第2位◆
コロナの感染予防のため

◆第3位◆
自宅で落ち着いて受講できると思ったから

受けてよかった！ 受講者の声

一人で勉強するより集中でき、とても分かりやすくて楽しかった。

問題の解説がとても分かりやすく、長野県の入試でよく出るところとかを教えながら授業をしていただけたので受けてよかったと思っています。

さあ，いっしょに勉強しよう！